



VIII COPA NORDESTE DE ORIENTAÇÃO

Boletim Nr 3



VIII COPA NORDESTE DE ORIENTAÇÃO – COPANE

e

3ª Etapa do VIII CAMPORI e 3ª Etapa do I CAMPORIS

06 a 09 de dezembro de 2018

Ipojuca – PE

A Confederação Brasileira de Orientação (CBO) e a Federação de Orientação de Pernambuco (FEOPE) convidam toda a “Família Orientista” para participar da VIII COPA NORDESTE DE ORIENTAÇÃO (COPANE), 3ª Etapa do 8º Campeonato Pernambucano de Orientação (CAMPORI) e 3ª Etapa do 1º Campeonato Pernambucano de Orientação Sprint (CAMPORIS) a serem realizadas no Município de Ipojuca-PE, nos dias 06, 07, 08 e 09 de dezembro de 2018.

“O melhor da Corrida de Orientação no Nordeste do Brasil. De 6 à 9 de dezembro de 2018.”



VIII COPA NORDESTE DE ORIENTAÇÃO

Boletim Nr 3



ÍNDICE



ASSUNTO	Página
1. Programação Geral	3
2. Arbitragem	3
3. Local do Evento	3
4. Comissão organizadora	4
5. Regras e regulamentos	4
6. Descrição sobre o terreno	5
7. Secretaria	7
8. Composição do Júri Técnico	7
9. Mapas (escalas)	7
10. Informações Gerais	8
11. Clima	10
12. Hotéis e Pousadas	10
13. Acantonamento	11
14. Transporte	12
15. Croqui	12
16. Tempo estimado para cada percurso	12
17. Banho	12
18. Camisa do Evento	13
19. Importante	13

ANEXOS:

Anexo A - Croqui CopaNe 2018

Anexo B - Tempo estimado para os vencedores de cada percurso

Anexo C - Lista de partida_Sprint CopaNe 2018

Anexo D - Lista de partida do Percurso Médio CopaNe 2018

Anexo E - Lista de partida do Percurso Longo CopaNe 2018

1. PROGRAMAÇÃO GERAL



DATA	HORÁRIO	ATIVIDADE	LOCAL
06/12/2018 (5ª feira)	Todo o dia	Chegada dos atletas	Centro de Evento
	10:00-17:00	Funcionamento da Secretaria	Restaurante Itaóca
	13:00-16:00	Percurso Treino	Fazenda Gameleira
07/12/2018 (6ª feira)	08:30-11:30	Percurso Treino	Fazenda Gameleira
	08:30-21:00	Funcionamento da Secretaria	Restaurante Itaóca
	18:00	Cerimônia de abertura	Porto de Galinhas - PE
	19:00	Percurso Sprint Noturno (válido pelo CAMPORIS)	
08/12/2018 Sábado	07:00-12:00	Funcionamento da Secretaria	Concentração do Percurso Floresta
	08:00	Percurso Longo (Válido pelo CAMPORI e RNO)	Ilha do Álvaro
	19:00	Noite do Orientista (Evento Social) Premiação do SPRINT 2018 Premiação CAMPORI 2018 Premiação CAMPORIS 2018	Restaurante Itaóca
14/10/2018 Domingo	08:00	Percurso Médio (Válido para o RNO)	Ilha do Álvaro
	12:00-14:00	Premiação COPANE 2018	Restaurante Itaóca
	14:00	Encerramento do evento	

Observações:

RNO - Ranking Nacional de Orientação

CAMPORI - Campeonato Pernambucano de Orientação

CAMPORIS - Campeonato Pernambucano de Orientação SPRINT

2. ARBITRAGEM



Cezar Mario Rech - Quadro de Árbitros da CBO

3. LOCAL DO EVENTO



Município de Ipojuca, litoral sul de Pernambuco.





VIII COPA NORDESTE DE ORIENTAÇÃO

Boletim Nr 3



4. COMISSÃO ORGANIZADORA



DIREÇÃO DO EVENTO		
FUNÇÃO	RESPONSÁVEL	E-mail
Diretor do Evento	Rômulo Attanazio Jacob	attanazio@gmail.com
COMISSÃO TÉCNICA		
Diretor Técnico	Inácio	sgtinaciojsf@hotmail.com
Mapeador (Floresta)	Herivelto Batista de Sant'Ana	sgtherisantana@gmail.com
Traçador de Percursos	Herivelto Batista de Sant'Ana	sgtherisantana@gmail.com
Mapeador (Sprint)	Haroldo Cavalcanti e Herivelto Batista de Sant'Ana	hbcavalcanti@gmail.com sgtherisantana@gmail.com
Traçador de Percursos Sprint	Herivelto Batista de Sant'Ana	sgtherisantana@gmail.com
Controlador de Chegada	Magalhães Araújo	magalhaesarapiraca@hotmail.com
Controlador de Partida	Haroldo Cavalcanti	hbcavalcanti@gmail.com
Controlador de Apuração	Jorge Maranhão	Jmaranhao10@gmail.com
Gestor de Segurança	Cezar Alex	cezaralex3@hotmail.com
Gerente de Arena	Maurício Cabral	mc_info@terra.com.br
Estacionamento e Acesso	Valdeci Vascurado	vvascurado@gmail.com
COMISSÃO ADMINISTRATIVA		
Diretor Administrativo	Flávio Lins	(81)99450-1986 linsfh@gmail.com
Secretaria	Élida Maria Ferreira de Oliveira	elidamaria.fbv@hotmail.com
Tesoureira	Dinara Helena Pessoa	dinarapessoa@yahoo.com.br
Diretor de Logística	Valdeci Vascurado	vvascurado@gmail.com
Assistente de Cerimônia, Animação e Diversão	Samantha Gutemberg	samantha.gutemberg@gmail.com
Assistente de Comunicações	Luis Carlos da Silva Oliveira	luis.carlos_29@hotmail.com
Gerente de Mídia e Marketing	Betson Fernando	Betson.fernando@gmail.com
Assistente de Hospedagem e Transporte	Felipe Lins	felipemhl@hotmail.com

5. REGRAS E REGULAMENTOS



Conforme o Regulamento de Competições da CBO, a COPANE será disputada nas seguintes categorias:



VIII COPA NORDESTE DE ORIENTAÇÃO

Boletim Nr 3



HOMENS	DAMAS	FAIXA ETÁRIA
Infantil B	Infantil B	até 12 anos (nascido em 2006)
Juvenil B, A e E	Juvenil B, A e E	de 13 a 16 anos (nascido em 2002 à 2005)
Junior B, A e E	Junior B, A e E	de 17 a 20 anos (nascido em 1998 à 2001)
H Adulto B, A e E	D Adulto B, A e E	qualquer idade acima de 21 anos (nascido antes de 1998)
H Master B e A	D Master B e A	de 35 a 44 anos (nascido em 1974 à 1983)
H Sênior B e A	D Sênior B e A	de 45 a 54 anos (nascido em 1964 à 1973)
H Veterano B e A	D Veterano B e A	de 55 a 64 anos (nascido em 1954 à 1963)
H Vip B e A	D Vip B e A	acima de 65 anos (nascido antes de 1954)

CATEGORIAS NÃO COMPETITIVAS		
H Infantil N	D Infantil N	até 12 anos (nascido em 2006)
H Juvenil N	D Juvenil N	de 13 a 16 anos (nascido em 2002 à 2005)
H Junior N	D Junior N	de 17 a 20 anos (nascido em 1998 à 2001)
H Adulto N	D Adulto N	qualquer idade acima de 21 anos (nascido antes de 1998)
H Master N	D Master N	de 35 a 44 anos (nascido em 1974 à 1983)
H Sênior N	D Sênior N	de 45 a 54 anos (nascido em 1964 à 1973)
H Veterano N	D Veterano N	de 55 a 64 anos (nascido em 1954 à 1963)
H Vip N	D Vip N	acima de 65 anos (nascido antes de 1954)
INICIANTE / ACOMPANHADO POR UM ATLETA EXPERIENTE, QUE JÁ TENHA REALIZADO SEU PERCURSO		
HN1	DN1	até 11 anos (nascido em 2007)
HN2	DN2	de 12 a 20 anos (nascido em 1998 à 2006)
HN3	DN3	Qualquer idade acima de 21 anos (nascido antes de 1998)
PARA INSCRITOS APÓS O ÚLTIMO PRAZO		
H ABERTO	D ABERTO	Qualquer idade

Percurso Aberto

- Serão oferecidos percursos abertos para incentivar a participação dos atletas que não se enquadram nas categorias desta competição, sendo responsabilidade do atleta conduzir o material necessário para a realização da prova de orientação

6. DESCRIÇÃO SOBRE O TERRENO



PERCURSO FLORESTA

No local dos percursos tradicionais (médio e longo) existem alguns penhascos que estarão balizados por fita zebra e/ou bandeirola vermelha, sendo expressamente proibida a transposição destes, estando o atleta passível de DESCLASSIFICAÇÃO.



VIII COPA NORDESTE DE ORIENTAÇÃO

Boletim Nr 3

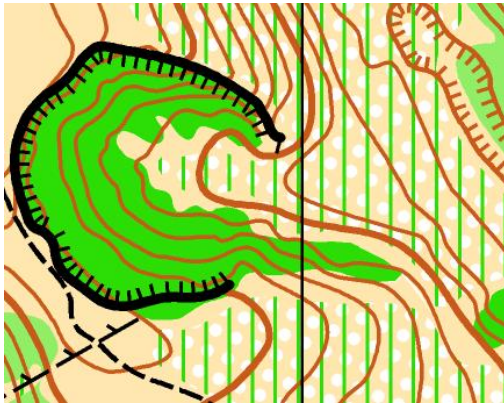

A área dos percursos tradicionais (longo e médio) caracterizam-se por apresentar desnível acentuado com ravinas, talwegues, depressões, principalmente para as categorias com níveis de dificuldades A e E, e campo aberto (70%), vegetação nativa (30%), algumas estradas (504 e 505) e poucas trilhas (506 e 507).



É bom saber que as palmeiras (árvores) a partir da interpretação da nova ISOM (2017), será representada por um círculo verde, que também pode ser um arbusto, conforme figura abaixo:

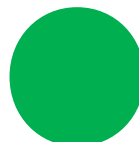



VIII COPA NORDESTE DE ORIENTAÇÃO

Boletim Nr 3



PERCURSO SPRINT

O percurso Sprint será realizado em área urbana, o qual está devidamente autorizado pela Autarquia de Trânsito da Cidade de Ipojuca-PE. Três ruas do Bairro estarão interditadas (ÁREA FORA DE PROVA) para não comprometer as atividades normais do mesmo, e serão expressas pela designação conforme figura abaixo:

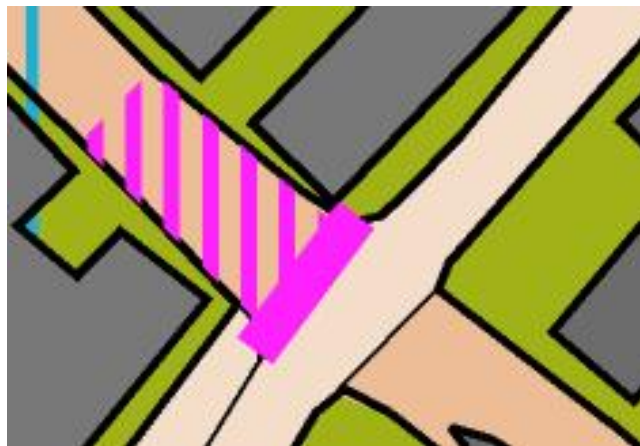

7. SECRETARIA



A Secretaria do Evento funcionará no Restaurante Itaóca, nos horários previstos na programação geral, constante neste boletim.

Secretaria: Dinara Pessoa – (81) 99602-9345

8. COMPOSIÇÃO DO JURI TÉCNICO



Árbitro do Evento: Cezar Mário Rech

Diretor Técnico da FEOPE: Herivelto Batista de Sant'Ana

Jouderian Ferreira Nobre (FECORI – Federação Cearense de Orientação)

Paulo França Silva (FORJ – Federação de Orientação do Rio de Janeiro)

Gilson Tomelin (FPO – Federação Paranaense de Orientação)

9. MAPAS (ESCALAS)



Os mapas foram confeccionados de acordo com as Especificações Internacionais para Mapas de Orientação (ISOM/2017) e as Especificações Internacionais para Mapas de Orientação Sprint (ISSOM/2007).

As escalas dos mapas serão variadas conforme abaixo, porém todos com curvas de nível de 5 metros:



VIII COPA NORDESTE DE ORIENTAÇÃO

Boletim Nr 3



1. SPRINT:

- 1/5000

2. TRADICIONAL:

- 1/7500 (categorias N e Homens e Damas a partir de 55 anos)
- 1/10000 (categorias A, B e percurso médio das categorias ELITE)
- 1/15000 (percurso longo das categorias ELITE)

10. INFORMAÇÕES GERAIS



Todas as informações pertinentes ao evento serão disponibilizadas no site do evento (www.copane.com.br), no site da FEOPE (www.feope.esp.br) e no site da CBO (<http://www.cbo.org.br>), divulgadas nas redes sociais e em informativos sempre que possível.

Os resultados do Percurso Sprint e Longo da COPANE terão validade para a 3ª Etapa do 1º CAMPORIS e para o 8º CAMPORI respectivamente, sem alterar o resultado da Copa Nordeste, conforme regulamento destes campeonatos.

1. Distâncias (Até Porto de Galinhas)

Recife	67 Km
Maceió	247 Km
João Pessoa.....	181 Km
Natal.....	347 Km
Salvador	809 Km
Fortaleza	844 Km
Brasília.....	2.110 Km
Rio de Janeiro	2.297 km

2. O Município de IPOJUCA

Ipojuca é um município brasileiro do estado do Pernambuco, formado pelo distrito sede, distritos de Camela, Nossa Senhora do Ó e pelos povoados das praias de Porto de Galinhas, Muro Alto, Cupe, Maracaípe, Serrambi, Toquinho, Suape e seus engenhos.

A colonização de Ipojuca teve início em 1560, após a expulsão dos índios Caetés e outras tribos do litoral sul de Pernambuco. A partir daí os colonos puderam migrar para as terras férteis e ricas em massapê de Ipojuca; essas terras são bastante propícias para o cultivo da cana-de-açúcar, o que causou um rápido surgimento de diversos engenhos na região. Entre os pioneiros estavam as famílias Lacerda, Cavalcanti, Rolim e Moura. Quando os holandeses invadiram Pernambuco, já havia diversos engenhos estabelecidos na região. Este local participou da resistência aos holandeses, sob a liderança do Capitão-mor Amador de Araújo, em uma luta iniciada em 17 de julho de 1645. A derrota holandesa deu-se em 23 de julho de 1645.

Dessa forma Ipojuca consolidou-se como uma das mais importantes regiões do Sistema Colonial. Com dois portos – Suape e Porto de Galinhas – além da maior várzea de massapê do Nordeste,



VIII COPA NORDESTE DE ORIENTAÇÃO

Boletim Nr 3



Ipojuca fazia parte do triangular comércio colonial; Galinhas ganhou esse nome porque era assim que se referia aos escravos chegados da África, naquele período.

O distrito de Ipojuca foi criado pela lei municipal de nº 2, de novembro de 1895. A vila surgiu com sede na povoação de Nossa Senhora de Ó e depois foi transferida para a povoação de São Miguel de Ipojuca.

Com o Decreto estadual de nº 23, de 4 de outubro de 1890, a sede foi restabelecida em Nossa Senhora do Ó. Há inúmeras controvérsias sobre a data de fundação de Ipojuca, mas, segundo um vigário da freguesia seria no ano de 1596.

A origem do seu nome vem do tupi guarani Iapajuque, que significa Água Escura.

ECONOMIA – Por conta das praias visitadas por turistas de todas as partes do mundo, Ipojuca tem como um dos principais fatores econômicos o turismo. A rede hoteleira é bastante desenvolvida, assim como a gastronômica.

O município de Ipojuca também é considerado um dos grandes pólos industriais de Pernambuco, pois ali estão situadas algumas grandes empresas surgidas ao redor do Porto de Suape.

Em 2005 a Petrobras anunciou a construção de uma refinaria de petróleo em Ipojuca, justamente para aproveitar as facilidades de Suape; a refinaria traz significado crescimento adicional para a indústria da região. Além disso, por estar localizada na Região Metropolitana do Recife, também tem o setor de serviços e a indústria de transformação bastante desenvolvida. Ainda existem algumas usinas de açúcar funcionando no município.

Atualmente, o município possui o segundo maior PIB do Estado de Pernambuco ficando apenas atrás da capital, Recife.

TURISMO - A principal característica turística do município de não poderia deixar de ser a praia mundialmente famosa de Porto de Galinhas, eleita 10 (dez) vezes consecutivas a “a melhor praia do Brasil” pela revista Viagem & Turismo.

Sua principal atração são as piscinas naturais visitadas por milhares de turistas anualmente. Entre os muitos pontos históricos encontra-se o convento de Santo Antônio, fundado em 1606 e tombado pelo patrimônio histórico nacional em 1937. Ele representa um grande marco do povoamento do município. E a chaminé do extinto vulcão em Camela.



11. CLIMA



CLIMA: Tem um clima tropical. Só existe uma curta época seca e não é muito eficaz, enquanto que na maioria dos meses do ano existe uma pluviosidade significativa O clima é classificado como Am de acordo com a Köppen e Geiger. 24.9 °C é a temperatura média em Porto de Galinhas. 2063 mm é a pluviosidade média anual.

CLIMOGRAMA PORTO DE GALINHAS

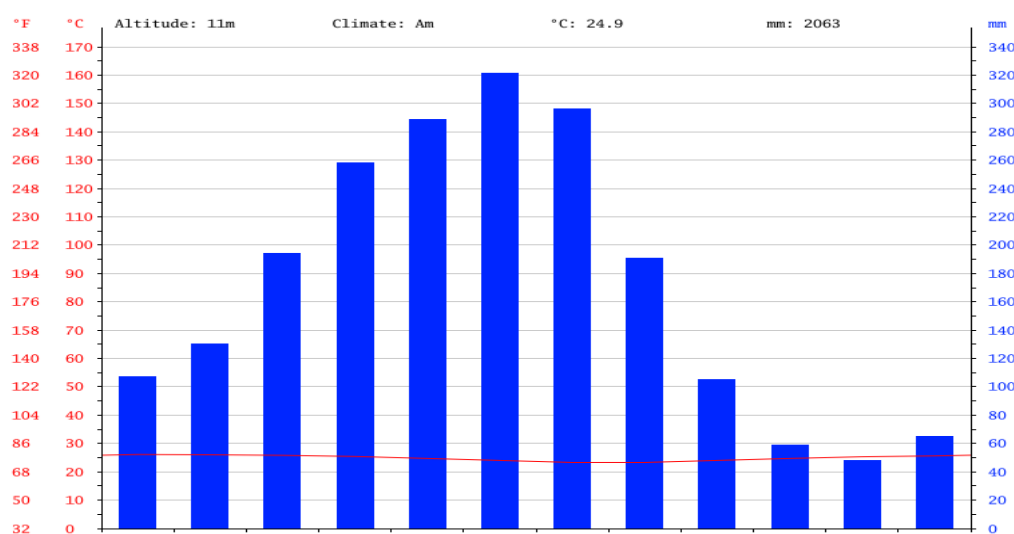

Fonte: <https://pt.climate-data.org/location/184007/>

- 48 mm refere-se à precipitação do mês de Novembro, que é o mês mais seco. Apresentando uma média de 321 mm, o mês de Junho é o mês de maior precipitação.

- 26.1 °C é a temperatura média do mês de Janeiro, o mês mais quente do ano. A temperatura média em Julho, é de 23.3 °C. É a temperatura média mais baixa de todo o ano.

12. HOTÉIS E POUSADAS



PACOTE TERRESTRE INCLUI: 02 NOITES DE HOSPEDAGEM (07 A 09/12/2018)

***VALORES DO PACOTE TERRESTRE POR PESSOA**

ACESSE <https://martur.com.br/copa-ne-orientacao/>

Hotel	Regime de Alimentação	Categoria do Apt.	Apart. Individual	Apart. Duplo	Apart. Triplo
Pousada Aquários do Porto	Café da manhã	Standard	R\$ 320,00	R\$ 160,00	R\$ 140,00



VIII COPA NORDESTE DE ORIENTAÇÃO

Boletim Nr 3



Pousada Canto do Mar	Café da manhã	Standard	R\$ 370,00	R\$ 185,00	R\$ 165,00
Pousada Pérola do Porto	Café da manhã	Standard	R\$ 623,00	R\$ 312,00	–
Pousada Cores do Mar	Café da manhã	Standard	R\$ 750,00	R\$ 375,00	R\$ 272,00

FORMA DE PAGAMENTO:

- Entrada de 20% para garantia da reserva e o restante parcelado em até 3 vezes sem juros, através de depósito com pagamento final até 20 Nov 2018.
- Aproveite também os descontos especiais de passagens aéreas, exclusivo para participantes e acompanhantes. E ainda parcelamos em até 10 vezes sem juros em qualquer cartão de crédito, dependendo da companhia aérea.

LIGUE AGORA MESMO OU ENVIE UM E-MAIL E GARANTA JÁ SUA RESERVA!

MARTUR VIAGENS E TURISMO: (81) 3213-1404 / 3461-3700 / 9.9169-1403



E-mail: eventos@martur.com.br

INFORMAÇÕES IMPORTANTES:

- Os valores acima são por pessoa e no valor pacote terrestre já incluem todas as taxas (taxa de serviço + impostos), exceto taxa de turismo, que é opcional;
- Para confirmação de sua reserva de hospedagem, se faz necessário: envio dos nomes completos, período, assim como comprovante de pagamento do valor da entrada;
- Lembrando que as diárias iniciam às 14:00 horas e encerram-se às 12:00 horas e o café da manhã/almoço é servido no restaurante principal do hotel;
- Se for necessário a emissão de nota fiscal deverá ser enviado os dados completos com antecedência para que possamos encaminhar as informações ao hotel escolhido, lembrando que no check-out do hotel não será emitido nota fiscal, a nota fiscal do *transfer* será emitida pela Martur. Ressaltamos ainda que passagens aéreas não são emitidas notas fiscais;
- Em caso de emissão de passagem aérea em cartão de crédito, será necessário o envio da autorização de débito preenchida e assinada, juntamente com a cópia do RG ou passaporte;

13. ACANTONAMENTO



Escola Municipal Manoel Luiz Cavalcanti Uchoa

Endereço: Rua Manoel Luiz Cavalcante Uchoa, SN, Porto De Galinhas

Início: 7 dez 18 (sexta) – 17:30h

Término: 9 dez 18 (domingo) – 18:00h



VIII COPA NORDESTE DE ORIENTAÇÃO

Boletim Nr 3



Valor: 60,00 reais por pessoa (por todo período)

Observações:

- Possui cozinha;
- O atleta deve levar material para dormir;
- Localizada à 100 metros do local de premiação (Restaurante Itaóca) e 50 metros da praia;

Informações: Flávio Lins - (81) 99450-1986

14. TRANSPORTE



a. A **MARTUR VIAGENS E TURISMO**, dispõe de serviço de *transfer* Aeroporto de Recife x Pousada x Aeroporto de Recife, serviço regular (junto com outras pessoas). Tarifa por pessoa R\$ 150,00 (ida e volta);

b. 2) Opcional de *transfer* Pousada x Competição x Pousada (regular), tarifa R\$ 50,00 por pessoa (dias 08 e 09/12/18), horários a informar posteriormente;

Para cancelamento do pacote terrestre até 30 dias antes da viagem será cobrado multa de 10%, caso ocorra num período menor que 30 dias, será cobrado o valor da 1º diária.

LIGUE AGORA MESMO OU ENVIE UM E-MAIL E GARANTA JÁ SUA RESERVA!

MARTUR VIAGENS E TURISMO: (81) 3213-1404 / 3461-3700 / 9.9169-1403

15. CROQUI



Anexo A, deste Boletim.

16. TEMPO ESTIMADO PARA CADA PERCURSO



Anexo B, deste Boletim.

17. BANHO



No local dos Percursos médio e longo terá local para os atletas tomar banho.

18. CAMISA DO EVENTO



Valor: 40,00 reais

Local: Secretaria do Evento (conforme programação geral constante neste Boletim)





VIII COPA NORDESTE DE ORIENTAÇÃO

Boletim Nr 3



18. IMPORTANTE



USO OBRIGATÓRIO:

- LANTERNA NO PERCURSO SPRINT NOTURNO
- NUMERAÇÃO DE PEITO (fornecida pela organização)

19. LISTAS DE PARTIDA



Anexo C (PERCURSO SPRINT)

Anexo D (PERCURSO LONGO)

Anexo E (PERCURSO MÉDIO)



VIII COPA NORDESTE DE ORIENTAÇÃO

Boletim Nr 3



Recife-PE, 2 de dezembro de 2018.

RÔMULO ATTANAZIO JACOB
Diretor do Evento

CEZAR MARIO RECH
Árbitro do Evento

EVENTO OFICIAL



REALIZAÇÃO



COLABORADORES



"O melhor da Corrida de Orientação no Nordeste do Bras

2018."